

Абрис участка леса
Квартал 165 выдел 36 лп 36.1 площадь 1,3 га Верхолинского участкового лесничества
Всеволожского лесничества

М 1 : 10000

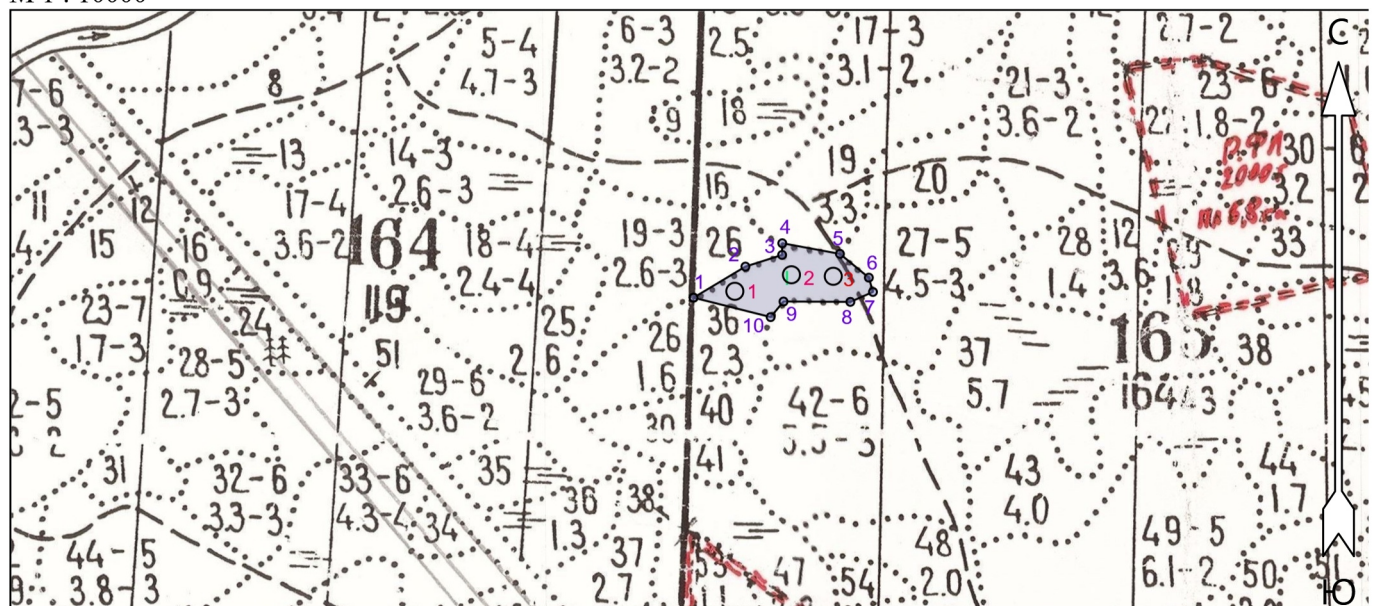

Условные обозначения

| | | | |
|---|--|---------------------------------------|--|
| Граница лесосеки, неэксплуатационного участка | | Эксплуатационный участок | |
| Неэксплуатационный участок | | Круговые площадки постоянного радиуса | |

| № квартала | № выдела | № лесопатологического выдела | Размеры ленты (круговой площадки) перечёта | | | | | Координаты начала, конца и поворотных точек лент / перечёта / центров круговых площадок перечёта | |
|------------|----------|------------------------------|--|----------|-----------|-----------|-------------|--|-------------|
| | | | № ленты (площадки) | Длина, м | Ширина, м | Радиус, м | Площадь, га | | |
| 165 | 36 | 36.1 | 1 | | | 11.3 | 0.04 | 60.41598770 | 30.43445355 |
| | | | 2 | | | 11.3 | 0.04 | 60.41618388 | 30.43581407 |
| | | | 3 | | | 11.3 | 0.04 | 60.41616594 | 30.43681997 |

Пространственное размещение лесопатологических выделов
(включается в Акт при выделении лесопатологических выделов, для указания пространственного расположения повреждённых и погибших насаждений)

| Номера точек | Координаты | | Длина, м |
|--------------|-------------|-------------|----------|
| | Широта | Долгота | |
| 1 - 2 | 60.41591197 | 30.43346159 | 79.9 |
| 2 - 3 | 60.41628118 | 30.43470837 | 50.8 |
| 3 - 4 | 60.41641939 | 30.43559000 | 15.5 |
| 4 - 5 | 60.41655823 | 30.43559370 | 77.5 |
| 5 - 6 | 60.41643193 | 30.43698031 | 49.4 |
| 6 - 7 | 60.41614970 | 30.43767434 | 19.7 |
| 7 - 8 | 60.41597975 | 30.43777342 | 32.6 |
| 8 - 9 | 60.41586185 | 30.43723032 | 88.3 |
| 9 - 10 | 60.41586595 | 30.43562371 | 26.7 |
| 10 - 1 | 60.41568134 | 30.43531445 | 105.0 |

Исполнитель работ по проведению лесопатологического обследования:

Фамилия, имя и отчество (при наличии) Крылов И.В.

Подпись

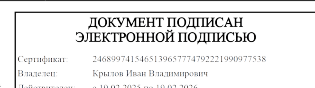

Дата составления документа 23.09.2025